KANTON	Aargau
GEMEINDE	Hägglingen
STRASSE	Geissmann-Ackermannstrasse
OBJEKT	Sanierung Geissmann-Ackermannstr. Bauprojekt
PLAN	Situation Landerwerb 1 : 200 Variante schmal

ÜBERSICHTSSKIZZE

PROJEKTVERFASSER:

Gerber+Partner
Bauingenieure und Planer AG
Gebenstorferstrasse 5
5200 Windisch
056 249 38 00
www.gpga.ch

PLAN-NR. 3879 - 111

		KOORD. 621 189
	NAME	DATUM
PROJEKT	GVR	08.10.2024
GEOCHECK	BM	08.10.2024
GEPRÜFT	BM	08.10.2024

ÄNDERUNGEN	INDEX
	A
	B
	C

Legende:
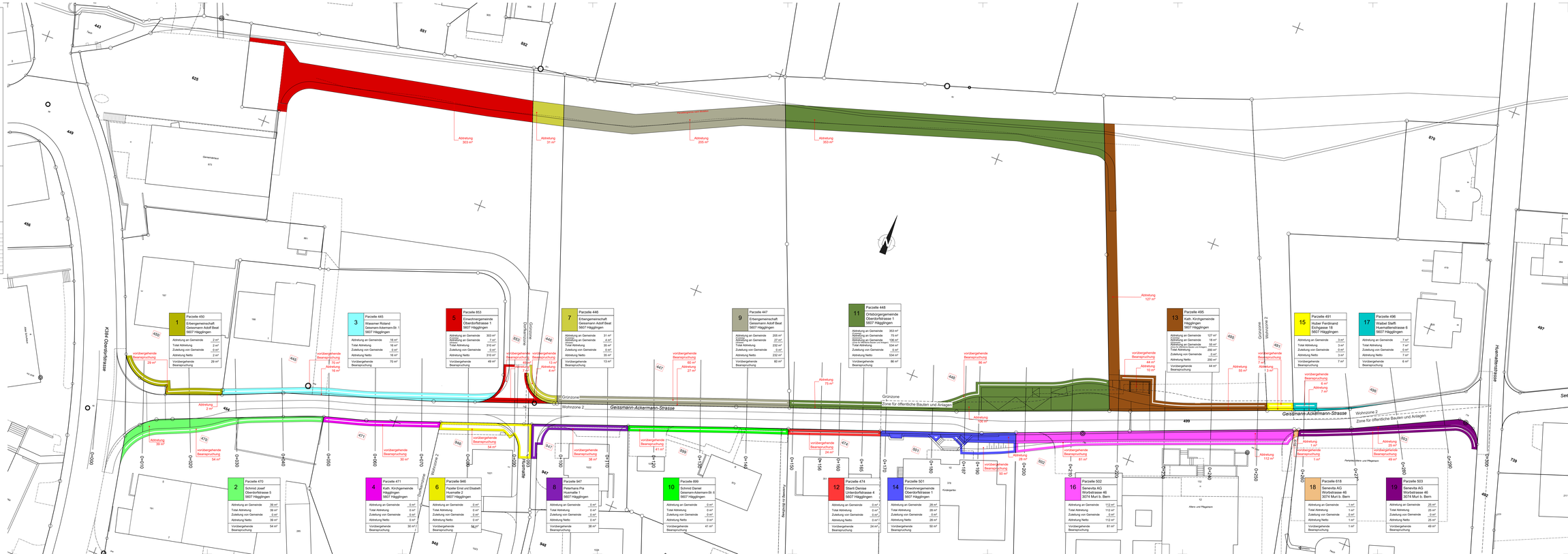
	INKU
Projekt	
Landerwerb	
vorübergehende Beanspruchung	
Landzuteilung	
Fuss- und Fahrwegrecht	
Durchleitungsrecht	
Sichtzone